

PANDUAN PENGGUNA MENUKAR KATA LALUAN

1. Login to <https://webmel.pahang.gov.my> menggunakan *Username* Dan *Password* asal



Sign in

Username

Password

SIGN IN

2. Kemudian , satu paparan untuk menukar password dipaparkan. Sila masukkan kata laluan asal dalam "**Old Password**" dan kata laluan baru ke dalam "**New Password**" dan juga "**Confirm Password**".

The image shows a 'Password change' dialog box. At the top, it says 'Your password has expired. Please change your password now.' Below this are three input fields: 'Old Password', 'New Password', and 'Confirm Password'. An information icon is located to the right of the 'New Password' field. At the bottom left, there is a checkmark icon and the text 'OK'.

3. Kata laluan baru haruslah memenuhi kriteria seperti di bawah.

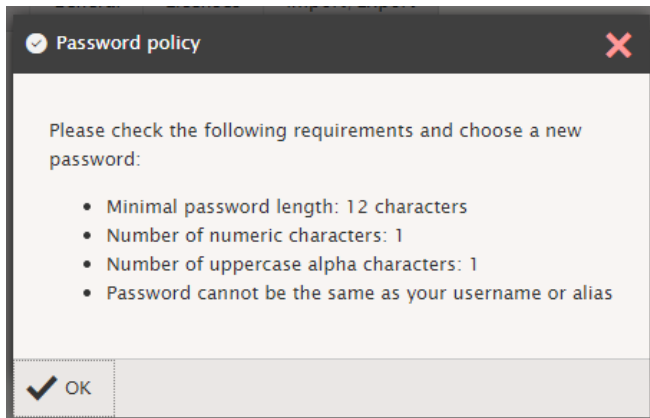

4. Klik pada OK.

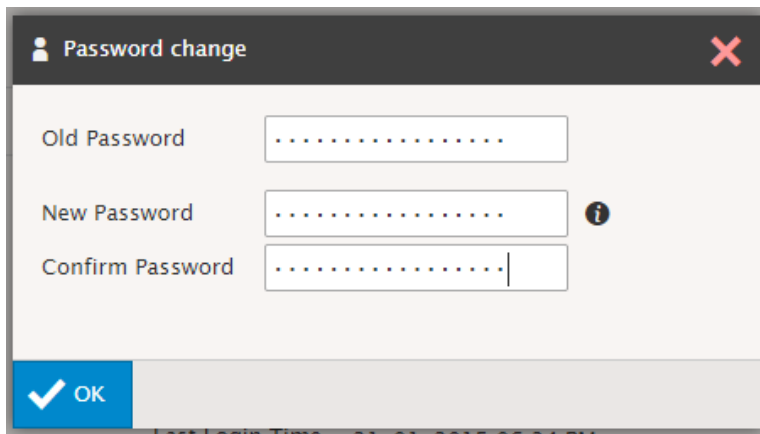

5. Paparan seterusnya dipaparkan jika pertukaran kata laluan **BERJAYA**.

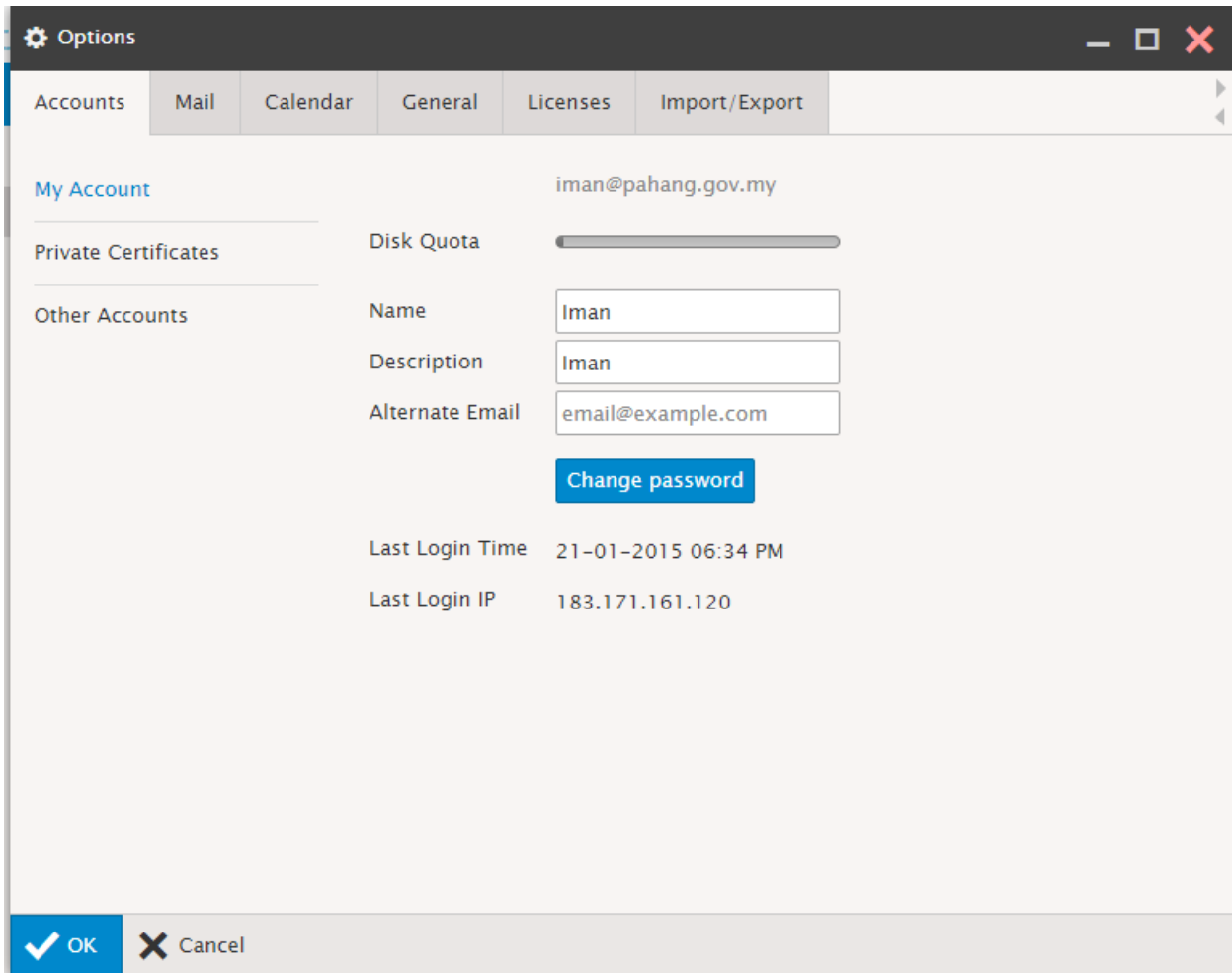

6. Satu notifikasi seperti paparan seperti paparan di bawah akan diapaparkan di penjuru kanan skrin. Jika tiada notifikasi yang dipaparkan, pengguna perlu **log out** dan **log in** kembali dengan menggunakan kata laluan yang baru.

